PARAMETRAGE MOZILLA THUNDERBIRD

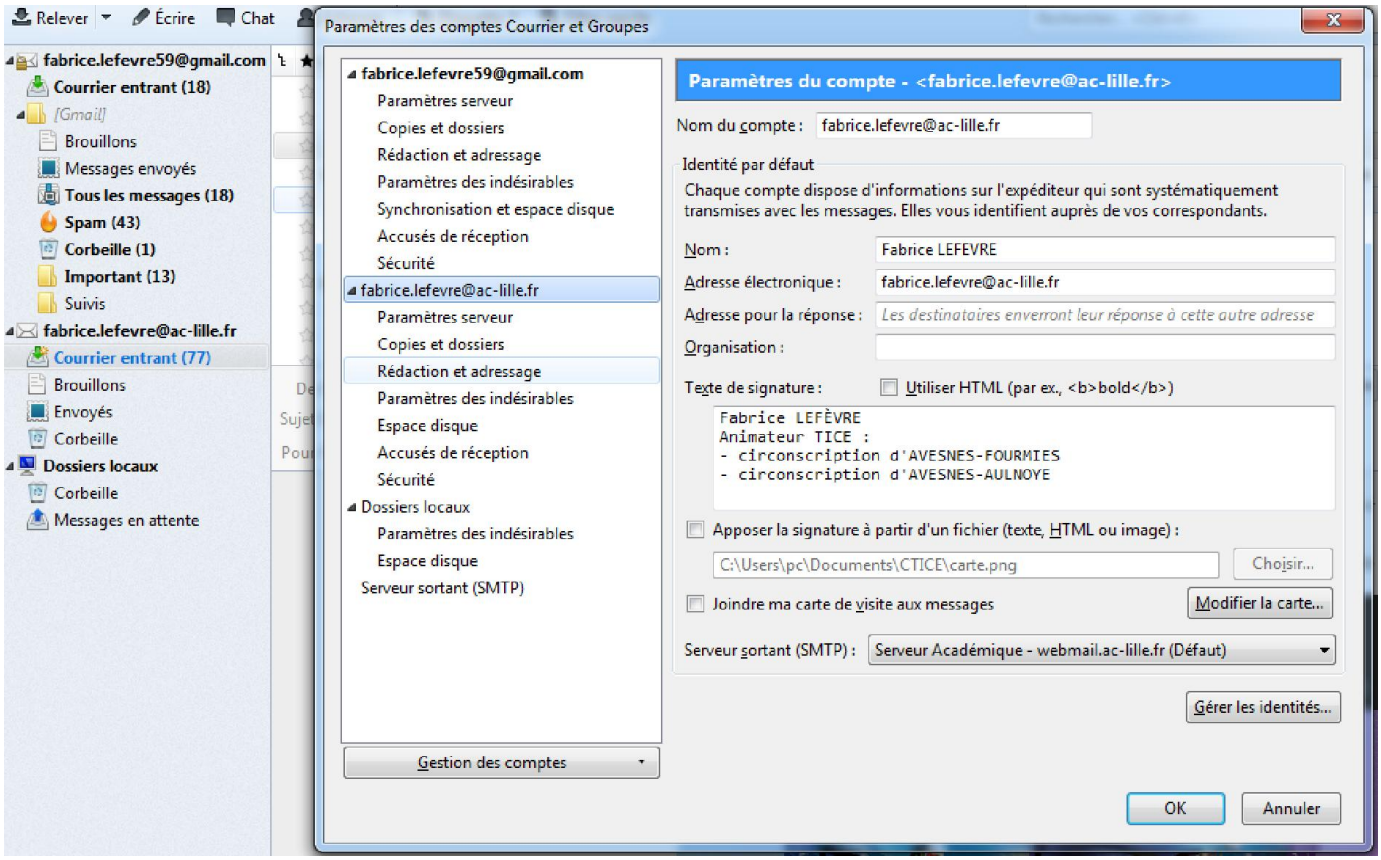

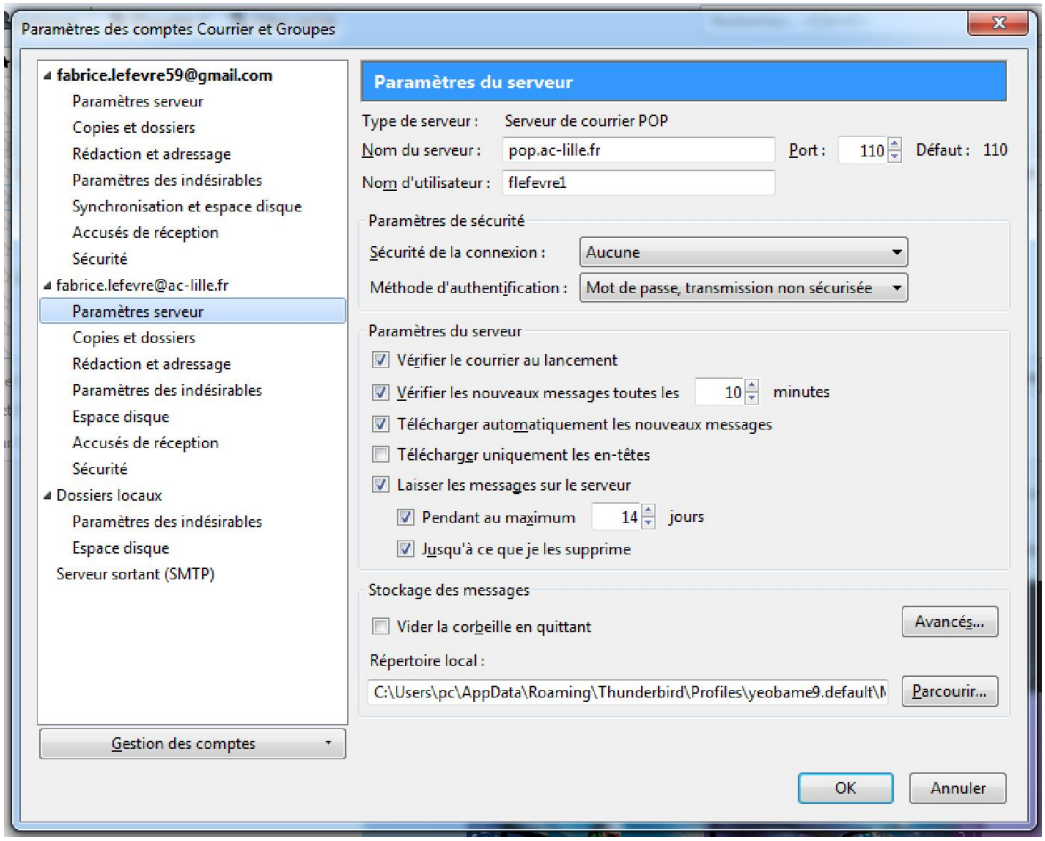

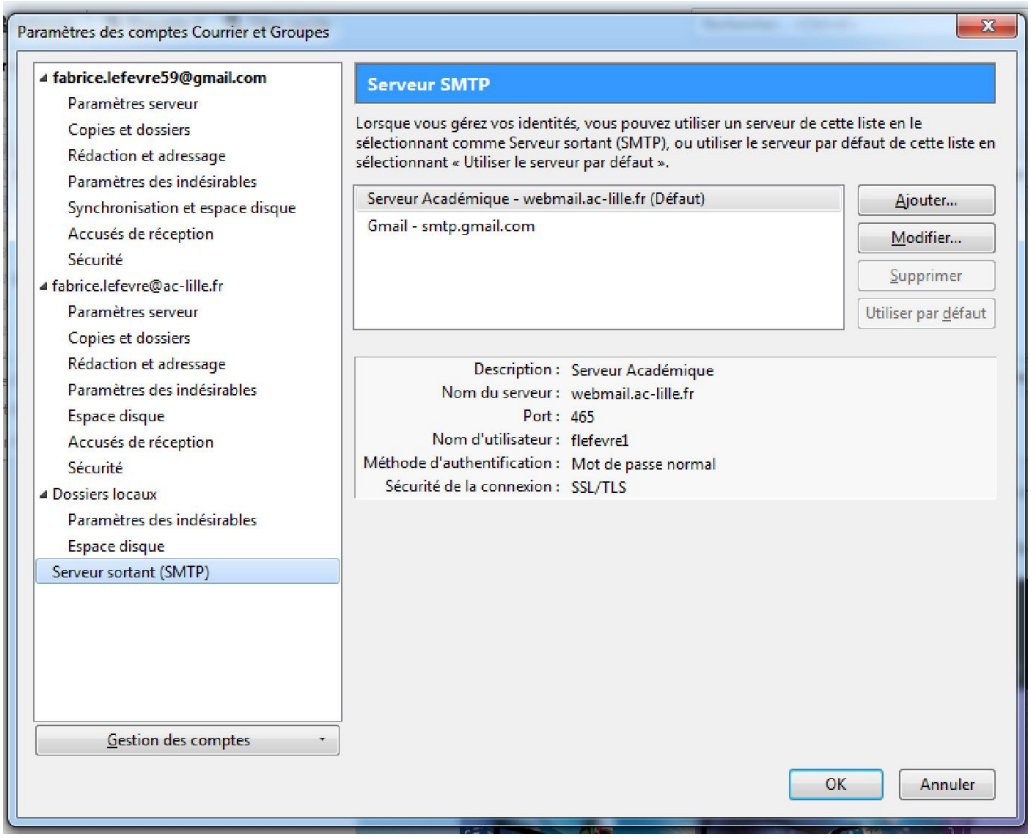
Paramètres des comptes Courrier et Groupes
fabrice.lefevre59@gmail.com
Paramètres serveur
Copies et dossiers
Rédaction et adressage
Paramètres des indésirables
Synchronisation et espace disque
Accusés de réception
Sécurité
fabrice.lefevre@ac-lille.fr
Paramètres serveur
Copies et dossiers
Rédaction et adressage
Paramètres des indésirables
Espace disque
Accusés de réception
Sécurité
Dossiers locaux
Paramètres des indésirables
Espace disque
Serveur sortant (SMTP)
Gestion des comptes
Serveur SMTP
Lorsque vous gérez vos identités, vous pouvez utiliser un serveur de cette liste en le sélectionnant comme Serveur sortant (SMTP), ou utiliser le serveur par défaut de cette liste en sélectionnant « Utiliser le serveur par défaut ».
Serveur Académique - webmail.ac-lille.fr (Défaut)
Gmail - smtp.gmail.com
Ajouter...
Modifier...
Supprimer
Utiliser par défaut
Description : Serveur Académique
Nom du serveur : webmail.ac-lille.fr
Port : 465
Nom d'utilisateur : flefevre1
Méthode d'authentification : Mot de passe normal
Sécurité de la connexion : SSL/TLS
OK
Annuler

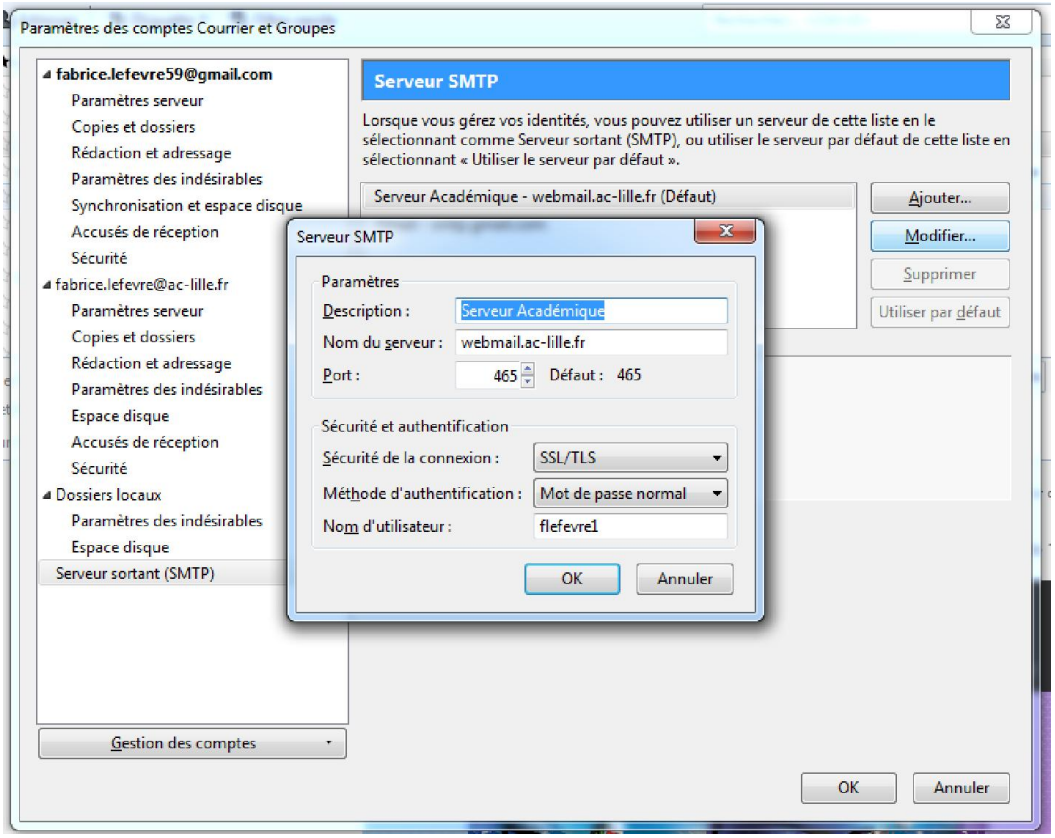
Paramètres des comptes Courrier et Groupes
fabrice.lefevre59@gmail.com
Paramètres serveur
Copies et dossiers
Rédaction et adressage
Paramètres des indésirables
Synchronisation et espace disque
Accusés de réception
Sécurité
fabrice.lefevre@ac-lille.fr
Paramètres serveur
Copies et dossiers
Rédaction et adressage
Paramètres des indésirables
Espace disque
Accusés de réception
Sécurité
Dossiers locaux
Paramètres des indésirables
Espace disque
Serveur sortant (SMTP)
Gestion des comptes
Serveur SMTP
Lorsque vous gérez vos identités, vous pouvez utiliser un serveur de cette liste en le sélectionnant comme Serveur sortant (SMTP), ou utiliser le serveur par défaut de cette liste en sélectionnant « Utiliser le serveur par défaut ».
Serveur Académique - webmail.ac-lille.fr (Défaut)
Ajouter...
Modifier...
Supprimer
Utiliser par défaut
Serveur SMTP
Paramètres
Description : Serveur Académique
Nom du serveur : webmail.ac-lille.fr
Port : 465 Défaut : 465
Sécurité et authentification
Sécurité de la connexion : SSL/TLS
Méthode d'authentification : Mot de passe normal
Nom d'utilisateur : flefevre1
OK
Annuler
OK
Annuler